

### 1. FECHA Y LUGAR DE CELEBRACIÓN

El 2º Gran Premio de España de Murcia, se celebrará en San Javier los días 9 y 10 de Abril de 2016, en las instalaciones deportivas del Polideportivo Municipal de San Javier Pista de Atletismo C/Explanada Mariano Rojas, 30730 San Javier (Murcia).

Coordenadas geográficas 37.810077,-0.827885

### 2. PARTICIPACIÓN

Podrán solicitar su inscripción todos los arqueros que tengan en vigor su licencia única deportiva, emitida por una federación de tiro con arco autonómica, o bien por las Delegaciones de la RFETA donde no exista federación autonómica o se haya cedido a la RFETA dicha gestión y tiren en las categorías siguientes:

Clases: Hombres, Mujeres, Hombres Júnior y Mujeres Júnior.

Divisiones: Arco recurvo, Arco compuesto y Arco Adaptado

Las puntuaciones de esta competición serán válidas para el Campeonato de España de Clubes. También serán válidas para la obtención de recompensas WA y plusmarcas, españolas, europeas y mundiales. Este Gran Premio es también clasificatorio para los equipos nacionales.

### 3. INSCRIPCIONES

El precio de la inscripción para los arqueros, será de **CINCUENTA EUROS (50€)**, los técnicos que no estén participando como arqueros, y quieran estar acreditados tendrán que hacer su inscripción que será de **TREINTA EUROS (30€)**, se realizarán a través del siguiente enlace:

<https://www.avaibooksports.com/inscripcion/2º-gran-premio-de-espana-2016/3222>

### 4. PLAZO DE INSCRIPCIÓN

El plazo de inscripción quedara abierto a la recepción de esta circular y se cerrara **el día 3 de Abril de 2016 a las 20:00 horas.**

### 5. PARTICIPANTES

La instalación tiene una capacidad para poner 34 parapetos, de superar el número de inscritos al de plazas disponibles, se atenderán las inscripciones de acuerdo con el siguiente orden:

- 1º Los integrantes del equipo nacional de Arco Recurvo y los inscritos en la clasificatoria de Arco Compuesto y Arco Adaptado si la hubiere.
- 2º Los deportistas que estén inscritos en el campeonato de España de Clubes de 2016.
- 3º Los no incluidos en los puntos anteriores, por orden de inscripción.
- 4º El número mínimo de participantes en las categorías no adaptadas para poder ser proclamado ganador del GPE será de ocho (8). En categoría adaptada este número será de tres (3).

### 6. ACREDITACIONES

Los deportistas, personal técnico, prensa y cuantas personas tengan que acceder al campo de tiro deberán estar en posesión de la correspondiente acreditación, sin la que les será denegado el acceso al mismo.

Todos los deportistas y técnicos inscritos en el Campeonato dispondrán de su correspondiente acreditación, que les dará derecho a acceder al campo de tiro de la competición única y exclusivamente en las fases en las que deban actuar.

En los casos que el arquero este eliminado o no le corresponda competir no podrá permanecer en el terreno de la competición.

#### OTRAS ACREDITACIONES:

**PRENSA:** Se entregarán en el Campeonato.

**ORGANIZACIÓN:** Se establecerá el método de acuerdo con la Entidad organizadora.

**AUTORIDADES:** Dispondrán de acreditación especial.

### 7. MEDALLAS

La RFETA entregará a las dos divisiones (recurvo y compuesto) y clases (mujeres y hombres), medallas de oro, plata y bronce (no se disputara el 3er y 4º puesto, concediéndose dos terceros).

Respecto a los Júnior y Arco Adaptado (siempre y cuando se cumpla el punto 4.4), recibirán medalla de oro, plata y bronce por clasificarse 1º, 2º y 3º en la fase Clasificatoria.

### 8. DESARROLLO DEL GRAN PREMIO

La Fase Clasificatoria para Arco Recurvo consistirá en una Serie 2 x 70 m.

La Fase Clasificatoria para Arco Compuesto consistirá en una Serie 2 x 50 m.

Las finales para el 1º y 2º puesto se realizarán en tiro alterno.

Las fases eliminatorias comenzarán en:

- 1/32 En cualquiera de las divisiones siempre que haya 48 participantes o más.  
1/16 En cualquiera de las divisiones siempre que haya 24 participantes o más.  
1/8 Cuando haya entre 12 y 23 participantes.  
1/4 Cuando haya entre 6 y 11 participantes.  
1/2 Cuando haya 5 o menos participantes.

No se realizarán enfrentamientos para el 3º y 4º puesto, ya que se proclamarán los dos como terceros.

Los inscritos junior pasaran a las series eliminatorias como sénior.

### 9. HORARIO DEL CAMPEONATO

Este horario es provisional (según inscripción), si hubiera algún cambio, se anunciará con la suficiente antelación.

#### Sábado 9 Abril de 2016

- 08,00 h. Entrega de dorsales y acreditaciones  
Revisión de material
- 08,30 a 09:00 h. Prácticas de arco compuesto
- 09,00 h. Comienzo tirada 2 x 50 – arco compuesto (tandas de 6 flechas)  
Series Eliminatorias:  
1/32 (sets de 3 flechas)
- 14,00 h. Entrega de dorsales y acreditaciones  
Revisión de material
- 14,30 a 15,00 h. Prácticas arco recurvo
- 15,00 h Comienzo tirada 2 x 70 - arco recurvo (tandas de 6 flechas)  
Series Eliminatorias:  
1/32 ( máx. 5 tandas de 3 flechas)

#### Domingo 10 de Abril de 2016

- 08,30 a 09,00 h. Prácticas de arco compuesto y arco recurvo



Real Federación  
Española de  
Tiro con Arco

# CIRCULAR INFORMATIVA

## 2º GRAN PREMIO DE ESPAÑA 2016



09,00 h.

Series Eliminatorias (desde 1/16) y Finales  
Ceremonia de premiación

Madrid, 2 de Marzo de 2016  
Secretario General RFETA  
Rafael Menéndez Ortiz

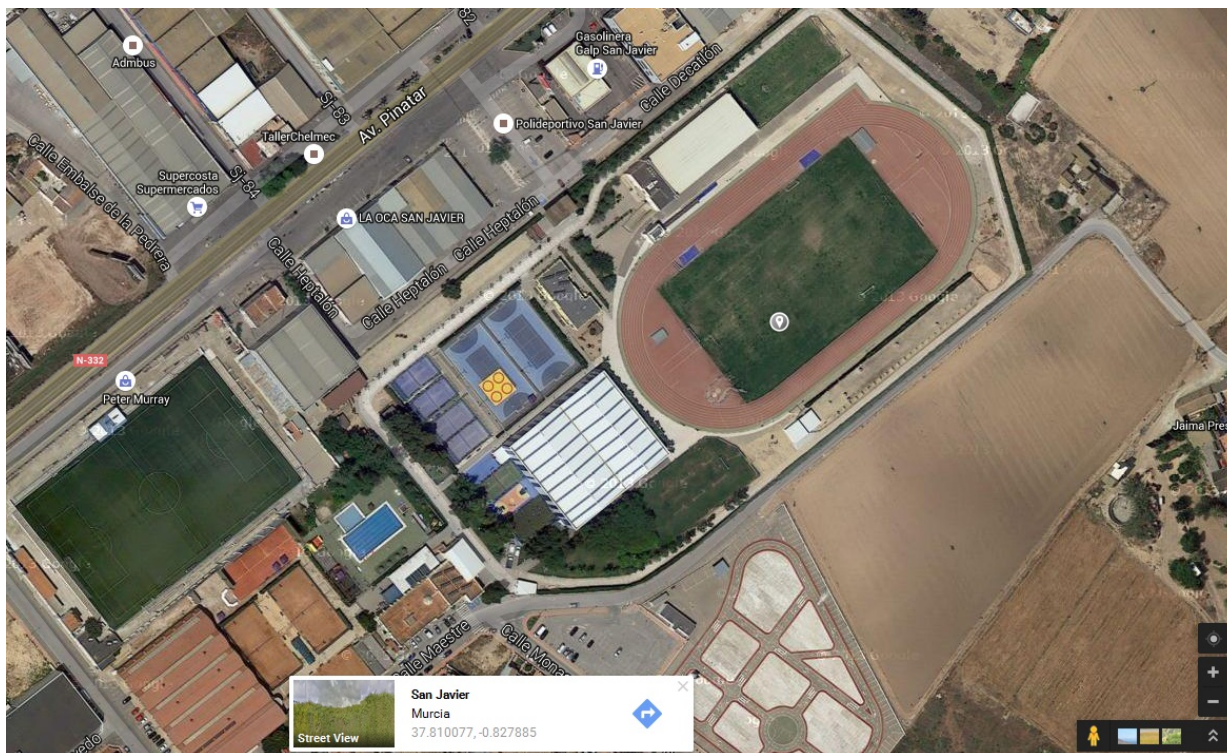

## ALOJAMIENTOS

### **Hotel Thalasia**

Avda. del Puerto, 327-329 - San Pedro del Pinatar - Murcia, 30740

+34 968 182 007 [reservas@thalasia.com](mailto:reservas@thalasia.com)

Habitación doble estándar ocupada por dos adultos con desayuno bufé y acceso ilimitado a piscinas marinas: 85 euros por noche. Indicar que es para Tiro con Arco

### **Hotel Lodomar Spa & Talasoterapia**

Río Bidasoa, 1, 30740 San Pedro del Pinatar, España

Precio por habitación y noche (2 PAX – adultos) con desayuno incluido: 50 €

Precio con Media pensión: 70 € (bebidas no incluidas) por HAB y noche.

Para que se aplique esta tarifa será indispensable indicar que es para la LIGA NACIONAL DE TIRO CON ARCO

### Hotel El Marino

Calle Muñoz, 2.

30720 – Santiago de la Ribera. (Murcia)

Tel: (0034) 968.57.21.21

Fax: (0034) 968.57.22.11

E-mail: [hotelelmarino@yahoo.es](mailto:hotelelmarino@yahoo.es)

[www.elmarino.es](http://www.elmarino.es)

-Habitación Doble.....	48'00 €
-Habitación Doble, de Uso Individual.....	38'00 €
-Habitación Individual.....	30'00 €
-Habitación Triple.....	63'00 €
-Habitación Cuádruple.....	78'00 €
-Cama Supletoria.....	15'00 €
-Cuna.....	Gratis

Los precios son por día y lleva el desayuno incluido indicar que es para Campeonato de Tiro con Arco

### Hotel Albohera

Dirección: Calle Marín, esq. Bolarín, 30720 San Javier, Murcia

Teléfono: 968 33 59 10

Habitación doble.....55€

Habitación individual: .....38, 50€

Habitación triple: .....74.80€

En los precios va incluido el desayuno e Iva incluido

indicar que es para Campeonato de Tiro con Arco

### Hotel Ribera

Explanada de Barnuevo, 10, 30720 Santiago de la Ribera, Murcia

Teléfono: 968 57 02 00

[www.hotelribera.es](http://www.hotelribera.es)

[correo@hotelribera.es](mailto:correo@hotelribera.es)

Los precios por día y tipo de habitación:

Habitación doble con terraza frente al mar: 50 euros (2 per.)

Habitación doble lateral: 40 euros (2 per.)

Habitación Individual: 30 euros (1 per.)

Habitación triple con terraza frente al mar: 60 euros (3 per.)

El precio del desayuno es de 3,50 euros por persona, consta de:

-Café con leche

-Zumos

-Tostada de mantequilla y mermelada ó aceite de oliva con tomate

Todos los precios incluyen el 10 % de IVA.

Indicar que es para Campeonato de Tiro con Arco

### **Hotel Traiña\*\*\*\***

### **Aparthotel Bahía \*\*\***

Grupo Hotelero Bahía - Traiña

Avda. Generalísimo, 84

30740 San Pedro del Pinatar

Murcia – España

Telf. [+34 968 33 50 22](tel:+34968335022)

Movil [+34 629 00 80 77](tel:+34629008077)

[marcoparodi@hotelraina.com](mailto:marcoparodi@hotelraina.com)

#### Habitación doble (2 adultos):

Alojamiento y desayuno: 50,00€/día (IVA incluido)

Media Pensión: 70,00€/día (IVA incluido)

Pensión Completa: 84,00€/día (IVA incluido)

#### Habitación triple (3 adultos):

Alojamiento y desayuno: 67,50€/día (IVA incluido)

Media Pensión: 94,50€/día (IVA incluido)

Pensión Completa: 113,40€/día (IVA incluido)

#### Habitación triple (2 adultos + 1 niño menos de 13 años):

Alojamiento y desayuno: 50,00€/día (IVA incluido)

Media Pensión: 70,00€/día (IVA incluido)

Pensión Completa: 84,00€/día (IVA incluido)

#### Habitación cuádruple (4 adultos):



Real Federación  
Española de  
Tiro con Arco

## CIRCULAR INFORMATIVA

**2º GRAN PREMIO DE ESPAÑA 2016**



Consejo  
Superior de  
Deportes

Alojamiento y desayuno: 85,00€/día (IVA incluido)

Media Pensión: 119,00€/día (IVA incluido)

Pensión Completa: 142,80€/día (IVA incluido)



: Habitación cuádruple (3 adultos + 1 niño menor de 13 años):

Alojamiento y desayuno: 67,50€/día (IVA incluido)

Media Pensión: 94,50€/día (IVA incluido)

Pensión Completa: 113,40€/día (IVA incluido)

: Habitación cuádruple (2 adultos + 2 niños menores de 13 años):

Alojamiento y desayuno: 62,50€/día (IVA incluido)

Media Pensión: 87,50€/día (IVA incluido)

Pensión Completa: 105,00€/día (IVA incluido)

NOTA: Agua y vino incluido en las comidas y cenas

Indicar que es para Campeonato de Tiro con Arco