

Estimados arqueros, se comunica que queda abierto el plazo de inscripción para participar en la IV Tirada de Liga RFETA 3D que se celebrará el día 2 de Mayo, organizada por el Club Tir Esportiu Mataro.(se adjunta mapa de situación).
Coordenadas del campo: N 41º34'35" ---- E 002º25'14"

El precio de inscripción es de **40 €** por participante senior y **15 €** por participante infantil cualquiera que sea su clase o división, estas cantidades deberán ser ingresadas en la cuenta:

CAIXA DE PENSIONS 2100 2863 62 0110182767

El plazo de inscripción se abre a la recepción de esta y circular y se **cerrará el día 23 de Abril de 2010 inclusive**. El límite de inscripciones para los dos recorridos previstos es de 180 arqueros.

La preferencia de admisión será:

1º Los deportistas que hayan participado en cualquiera de las tiradas de la Liga RFETA 3D de esta temporada.

2º Los deportistas que no hayan participado en ninguna de las tiradas de la Liga RFETA 3D de esta temporada.

Dentro de estas prioridades se tendrá en cuenta el riguroso orden de inscripción con los requisitos exigidos en el siguiente párrafo.

Las hojas de inscripción correctamente cumplimentadas, junto con el recibo de pago de la transferencia y **un teléfono de contacto**, se enviarán a la atención de :

Elena Morillas Tfno: 690 39 63 46 – Fax 937 57 25 68
e-mail: temboscamp@gmail.com

TODA HOJA DE INSCRIPCIÓN QUE NO HAYA SIDO CUMPLIMENTADA CORRECTAMENTE SERÁ CONSIDERADA NULA A TODOS LOS EFECTOS Y SU TITULAR NO TENDRÁ DERECHO A RECLAMACIÓN ALGUNA.

El horario de competición será el siguiente:

A las 8:00 horas - Reunión de arqueros, calentamiento y revisión de material.

A las 8:30 horas – Organización de Patrullas y salida a los puestos de tiro.

A las 09:00 horas – Inicio del primer recorrido.

A las 11:30 horas – Inicio del segundo recorrido.

A las 14:30 horas – Entrega de Trofeos

Será imprescindible para poder participar, estar en posesión de la licencia nacional u homologada RFETA. La competición se regirá por el Reglamento de recorrido de bosque de la RFETA.

Madrid, 12 de Abril de 2010



Julio Serrano de la Hoz
Secretario General.

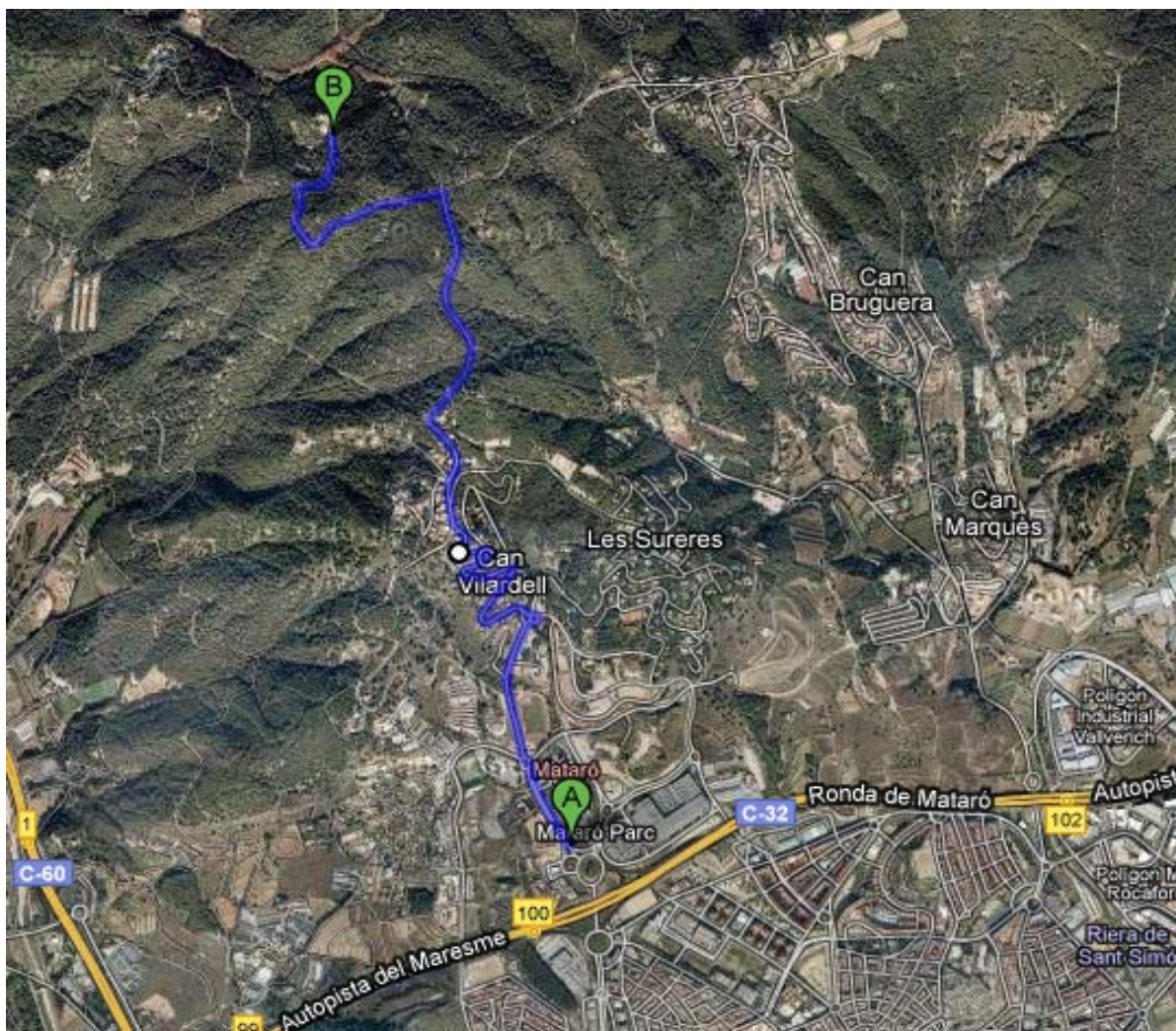

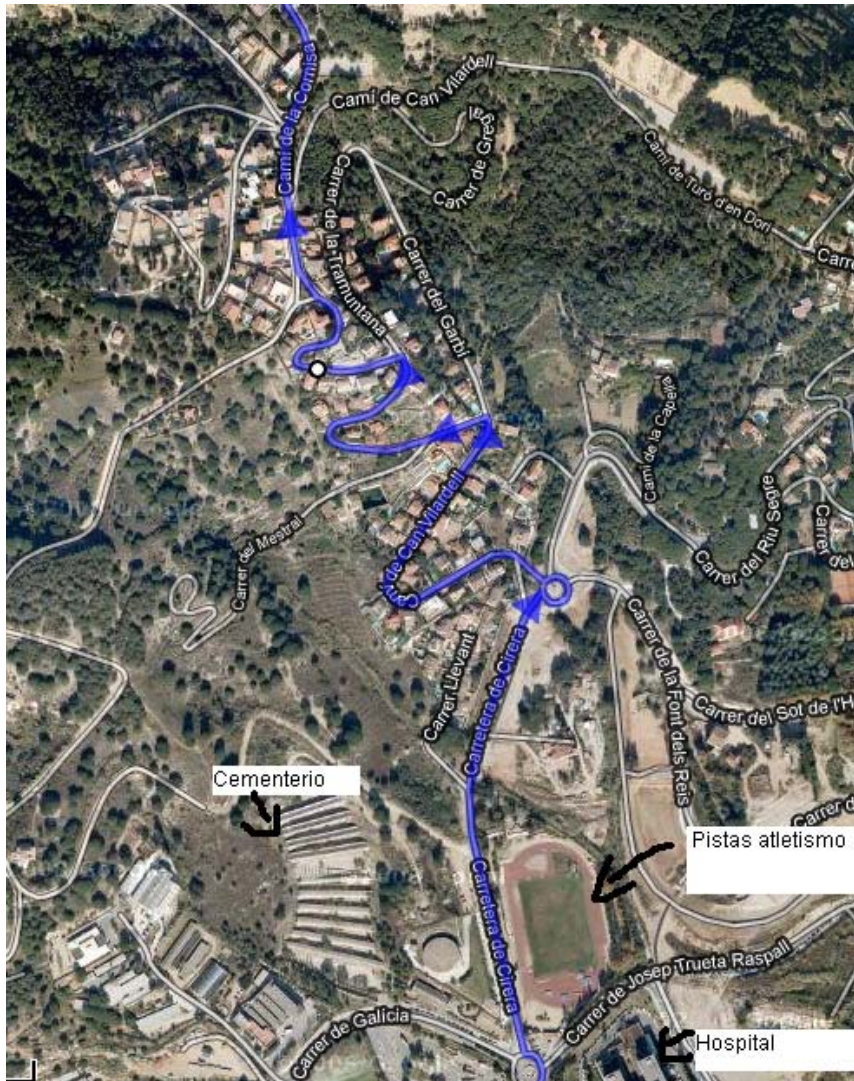

ALOJAMIENTOS

NH Ciudad de Mataró
Camí Ral, 648 Mataró
Tel. 937575522
www.nh-hoteles.es

Hotel Colon
C/ Colom, 6 - 8, Mataró
Tel. 937905804

Castell de Mata
Carretera Nacional II, Km. 649
Tel. 93 790 10 44 - 93 790 10 45
www.hotelcastelldemata.com

Hotel Vila d'Argentona
Paseo del Baró de Viver, 56, Argentona
Tel.937970056
<http://www.hotelargentona.com>

Hotel Mas de Baix
Passeig Tolrà,1 Cabrils
Tel. 937538084
<http://www.hotelmasdebaix.com>

HOSTALES/ALBERGUES

Universal backpackess hostel
C/ Sant Cugat, 28 mataró
Tel. 937562271 - 637592763

Albergue Torre Ametller
C/ Santa Elena SN, Cabrera de mar
Tel.937594448

CAMPING & BUNGALOWS

Camping & bungalows Barcelona
Carretera N-II km 650
Tel. 937904720
<http://www.campingbarcelona.com/>