

	CIRCULAR INFORMATIVA	30/08
XIV Campeonato de España de Clubes COPA SS.MM. y de SS.AA.RR. (Fase Final)		RF203008
		17/06/08

PREAMBULO

Los días 12 y 13 de Julio de 2008 se celebrará la Fase Final del Campeonato de España de Clubes. Esta fase tendrá lugar en La Coruña, en el Complejo Deportivo de la Universidad en Elviña (ver mapas de localización en esta circular)

DESARROLLO DE LA COMPETICION DE LA FASE FINAL

Una vez terminada la Primera Fase del Campeonato de España de Clubes los equipos clasificados para esta Fase Final son los siguientes:

EQUIPOS ARCO RECURVO CABALLEROS	EQUIPOS ARCO COMPUESTO CABALLEROS
Eivissa Patrimoni Humanitat	Club de Tiro Zaragoza A
Arqueros Colmenar A	Arcoguadaira
Arcoastur	Arcoclub Carpanta
Arcosur	Eivissa Patrimoni Humanitat
Villa de Ceuta	La Almunia
Arqueros San Jorge	Arqueros de Soledad
Arqueros de Pozuelo	Bodegas Miguel Torres
Pardinyes Masculino	Arkeros Corvera B
Tir Arc Finques Olesa	Club de Tiro Zaragoza B
Club Diez Galapagar	Arcosur Caravasar
Abanto-Gezaleriak	Moratalaz
Arqueros de Leganes Senior	Llevant
Zaragoza A	Arqueros de Leganes
Arqueros de Leganes Junior	Valdemoro Compuesto
Valdemoro Recurvo	Arc Sant Celoni
Zaragoza B	Ponent
EQUIPOS ARCO RECURVO DAMAS	EQUIPOS ARCO COMPUESTO DAMAS
Sant Joseph Net	Arcosur
Arqueras de Leganes	Arc Sant Celoni
Arqueras de Nini	90-60-90
Arco Narón Silex	Informatica

NOTA IMPORTANTE: Cada equipo de los designados en este cuadro deberán confirmar su asistencia o ausencia rellenado el formulario adjunto a esta circular indicando además los datos del capitán de equipo y enviarlo por el fax de la RFETA (914 26 00 23) o e-mail amparo.gonzalez@federarco.es, antes del jueves **día 5 de Julio de 2008 a las 20,00 horas**, en el caso de no recibirse la confirmación de asistencia o su ausencia, se procederá a su sustitución por el siguiente equipo clasificado solo en el caso de los equipos de arco recurvo damas en donde hay un equipo de reserva en las otras divisiones y clases quedaría vacante por no existir equipos de reserva.

	CIRCULAR INFORMATIVA	30/08
XIV Campeonato de España de Clubes COPA SS.MM. y de SS.AA.RR. (Fase Final)		RF203008
		17/06/08

La Fase Final estará compuesta por las siguientes pruebas:

Preliminar
Clasificatoria
Finales

Todas las tiradas durante la fase final se realizarán a 70 m, disparando cada equipo 24 flechas por encuentro, en cuatro tandas de 6 flechas (dos por arquero), a 2 minutos por tanda, los componentes de los equipos no podrán cambiarse una vez comenzada una serie

La tirada Preliminar estará compuesta de dos series de equipos de 24 flechas tiradas en tandas de seis flechas, dos flechas por cada miembro del equipo.

Una vez finalizada la tirada Preliminar y ordenada se publicaran los grupos correspondientes que se conformarán de la siguiente forma:

Equipos arco recurvo y compuesto Damas

Grupo 1
Equipo 1º clasificado
Equipo 2º clasificado
Equipo 3º clasificado
Equipo 4º clasificado

Equipos arco recurvo y compuesto Caballeros

Grupo 1	Grupo 2	Grupo 3	Grupo 4
Equipo 1º clasificado	Equipo 2º clasificado	Equipo 3º clasificado	Equipo 4º clasificado
Equipo 8º clasificado	Equipo 7º clasificado	Equipo 6º clasificado	Equipo 5º clasificado
Equipo 9º clasificado	Equipo 10º clasificado	Equipo 11º clasificado	Equipo 12º clasificado
Equipo 16º clasificado	Equipo 15º clasificado	Equipo 14º clasificado	Equipo 13º clasificado

Posteriormente se publicaran las tablas de enfrentamientos dependiendo si el grupo es de cuatro equipos o de tres.

Enfrentamientos de grupos de cuatro equipos

Enfrentamiento	Nombre Equipo	Nombre Equipo
1º Enfrentamiento	1º Equipo	4º Equipo
	2º equipo	3º equipo
2º Enfrentamiento	1º Equipo	3º equipo
	2º Equipo	4º Equipo
3º Enfrentamiento	1º Equipo	2º Equipo
	3º equipo	4º Equipo

	CIRCULAR INFORMATIVA	30/08
XIV Campeonato de España de Clubes COPA SS.MM. y de SS.AA.RR. (Fase Final)		RF203008
		17/06/08

En los enfrentamientos de la prueba clasificatoria se asignara 1 punto por encuentro ganado y 0 puntos por encuentro perdido, en caso de empate este se resolverá según reglamento FITA

Una vez resueltos todos los encuentros, los equipos se ordenaran por los puntos obtenidos. En caso de empate se tendrá en cuenta el tanteo (puntuación total conseguida exceptuando los puntos obtenidos en eventuales desempates) para la clasificación y de persistir el empate, este se resolverá según normas de la FITA

El domingo se realizaran las pruebas Finales a un solo enfrentamiento en recurvo y compuesto damas, el equipo clasificado en primer lugar y el clasificado en segundo lugar competirán por la medalla de oro y plata y los clasificados en tercer y cuarto lugar, competirán por la medalla de bronce y cuarto lugar.

En arco compuesto y recurvo caballeros se celebrarán enfrentamientos directos de Semifinales y Finales, según esquema posterior.

Esquema de prueba semifinal y final para los grupos de dieciseis equipos (arco compuesto y recurvo caballeros)

Los primeros clasificados de los Grupos , se enfrentarán entre ellos 1º Grupo1 contra 1º Grupo 4 y 1º grupo 2 contra 1º Grupo 3.Los dos equipos vencedores competirán por la medalla de oro y plata y los vencidos competirán por la medalla de bronce y el cuarto puesto.

Los segundos clasificados de los grupos, se enfrentarán entre ellos , 2º del 1º Grupo contra 2º del 4º Grupo y 2º del 2º Grupo contra 2º del tercer Grupo. Los vencedores competirán por el quinto y sexto puesto y los perdedores por el séptimo y octavo puesto de la clasificación.

Los terceros clasificados competirán por los puestos 9º a 12avo con el mismo esquema indicado anteriormente.

Los cuartos clasificados competirán por los puestos 13avo a 16 avo con el mismo esquema indicado anteriormente

CALENDARIO DE LA COMPETICION

Día 12 de julio (Sábado)

- 15.00 h. Entrega de dorsales y acreditaciones
- 15.30 h a 16.15 h Prácticas y revisión de material
- 16.15 h. Reunión de Capitanes de Equipo
- 16.30 h Comienzo de la competición (preliminar y clasificatoria)

	CIRCULAR INFORMATIVA	30/08
XIV Campeonato de España de Clubes COPA SS.MM. y de SS.AA.RR. (Fase Final)		RF203008 17/06/08

Día 13 de julio (Domingo)

- 09,00 h a 09,30 h. Prácticas
- 09,45 h Comienzo tiradas finales

Las finales de oro y plata se tiraran por separado por división

Terminada la competición se celebrara la proclamación de Campeones.

MISCELÁNEA.

- Sólo pueden figurar como componentes de cada equipo los que en su día se hubieran inscrito en la RFETA como tales.
- Sólo se proporcionará una acreditación de Capitán de Equipo por cada equipo participante y que esté en competición.
- No se repartirán acreditaciones, para la zona de arqueros, a ningún miembro del Club, que no esté incluido en los dos puntos anteriores, ni tampoco a entrenadores o monitores, exceptuando los de la RFETA.
- Todos los componentes de un equipo, incluso su capitán, deberán llevar una uniformidad idéntica para cada uno de ellos. Queda a la decisión de los Jueces el admitir pantalones cortos y largos en el mismo equipo y las prendas de abrigo, caso de ser necesarias.
- Se recuerda que cualquier reclamación al Jurado de Apelación conlleva el pago de una fianza de 50 € y debe ser efectuada por escrito, siempre por el Capitán de Equipo (Ver Reglamento FITA 3.13). Para las reclamaciones técnicas, de resultados, etc. se estará a lo que dictaminen los Reglamentos de la FITA y RFETA.
- **Excepto las semifinales y finales, tirarán dos equipos por parapeto.**

Madrid 17 de Junio de 2008



El Secretario General
Julio Serrano de la Hoz

	CIRCULAR INFORMATIVA	30/08
XIV Campeonato de España de Clubes COPA SS.MM. y de SS.AA.RR. (Fase Final)		RF203008 17/06/08

FORMULARIO DE ASISTENCIA A LA FASE FINAL XIV CAMPEONATO DE ESPAÑA DE CLUBES			
Nombre del Equipo			
Nombre del Club		Nº licencia	
ASISTENCIA AL CAMPEONATO	SI	NO	TACHESE LO QUE NO CORRESPONDA
RECURVO O COMPUESTO		DAMAS O CABALLEROS	
DATOS DEL CAPITAN DE EQUIPO			
Apellidos			
Nombre		Nº licencia	
Nombre y Apellidos del responsable del Equipo	Firma del Responsable del Equipo		
<hr/> <hr/>			
Nº de Licencia			

MAPAS DE LOCALIZACION

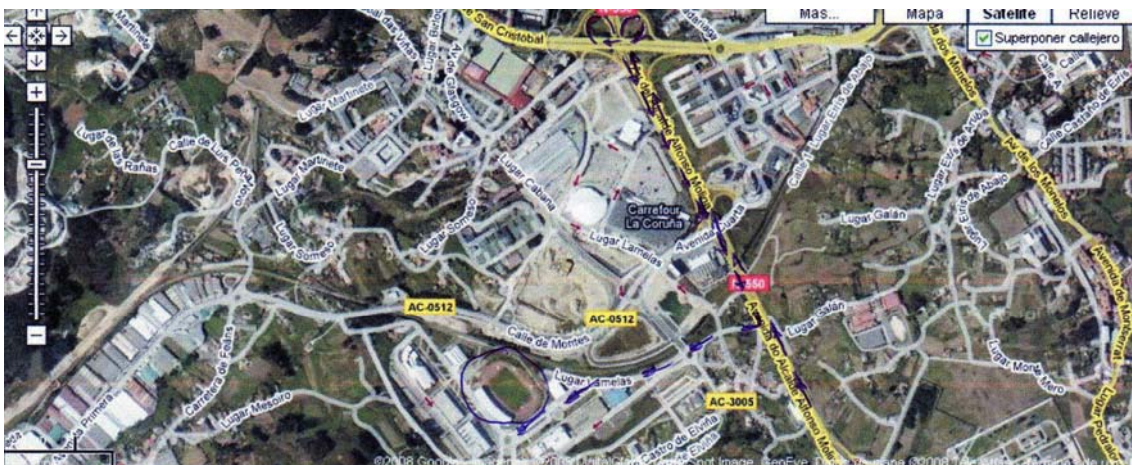



CIRCULAR INFORMATIVA

30/08

XIV Campeonato de España de Clubes
COPA SS.MM. y de SS.AA.RR. (Fase Final)

RF203008

17/06/08

